

รายงานผลการใช้จ่ายงบประมาณ ประจำปีงบประมาณ 2562

รายงานผลการค่าใช้จ่ายงบประมาณประจำปีงบประมาณ 2562

ตารางที่ 1 สรุปผลการเบิกจ่ายเงินงบประมาณตามแผนปฏิบัติการ ประจำปีงบประมาณ 2562

| ที่ | รายการ | ได้รับโอนจัดสรร | จำนวนจ่ายจริง | คงเหลือ | คิดเป็นร้อยละของการเบิกจ่าย |
|----------|--|-----------------|---------------|-----------|-----------------------------|
| 1 | งบบุคลากร | | | | |
| | - ข้าราชการ (เงินเดือน,ค่าจ้างประจำ,ค่าตอบแทนรายเดือน,ค่าวิทยฐานะ) | 27,344,644.78 | 27,344,644.78 | 0.00 | 100 |
| | - ค่าตอบแทนพนักงานราชการ | 1,067,140.00 | 1,061,694.30 | 5,445.70 | 99.48 |
| | - ค่าประกันสังคมพนักงานราชการ | 43,400.00 | 36,379.00 | 7,021.00 | |
| 2 | งบดำเนินงาน | | | | |
| | 2.1 งบประมาณ ปวช. | | | | |
| | - งบดำเนินงาน (ค่าตอบแทนใช้สอยและวัสดุ) | 1,407,700.00 | 1,407,700.00 | 0.00 | 100 |
| | - ค่าสาธารณูปโภค | 600,000.00 | 600,000.00 | 0.00 | 100 |
| | - ค่าสาธารณูปโภค (ของบเหลือจ่ายจากงบลงทุน) | 12,630.00 | 12,626.52 | 3.48 | 99.97 |
| | 2.2 งบประมาณ ปวส. | | | | |
| | - งบดำเนินงาน (ค่าตอบแทนใช้สอยและวัสดุ) | 1,702,700.00 | 1,702,699.55 | 0.45 | 99.99 |
| | 2.4 งบประมาณระยะสั้น | | | | |
| | - งบดำเนินงาน (ค่าตอบแทนใช้สอยและวัสดุ) | 1,370,000.00 | 1,369,996.11 | 3.89 | 99.99 |
| 3 | งบลงทุน | | | | |
| | ครุภัณฑ์ | | | | |
| | - ครุภัณฑ์เครื่องกลึงขนาดยืนศูนย์เหนือแท่น 165 มม.พร้อมอุปกรณ์ | 1,500,000.00 | 1,488,370.00 | 11,630.00 | 99.22 |

| ที่ | รายการ | โอนจัดสรร | เบิกจ่ายจริง | คงเหลือสุทธิ | คิดเป็นร้อยละ ของการ เบิกจ่าย |
|----------|--|---------------|---------------|--------------|-------------------------------------|
| | - ครุภัณฑ์กล้องวัดมุมชนิด อิเล็กทรอนิกส์อ่านค่ามุมได้ละเอียด 5 ฟิลิปดา | 97,000.00 | 96,000.00 | 1,000.00 | 98.96 |
| | สิ่งก่อสร้าง | | | | |
| | - อาคารเรียนและปฏิบัติการ พื้นที่ไม่ ต่ำกว่า 1,920 ตารางเมตร วิทยาลัยการ อาชีพหลวงประธานราษฎร์นิกร (วทก. สงขลา) | 13,468,300.00 | 13,468,300.00 | 0.00 | 100 |
| 4 | งบเงินอุดหนุน | | | | |
| | 4.1 โครงการจัดการศึกษาขั้นพื้นฐาน 15 ปี | | | | |
| | - ค่าจัดการเรียนการสอน | 8,936,450.00 | 8,936,449.09 | 0.91 | 99.99 |
| | - ค่าอุปกรณ์การเรียน | 626,750.00 | 476,560.00 | 150,190.00 | 76.03 |
| | - ค่าหนังสือเรียน | 2,725,000.00 | 2,724,999.00 | 0.95 | 99.99 |
| | - ค่าเครื่องแบบนักเรียน นักศึกษา | 1,240,200.00 | 1,054,800.00 | 185,400.00 | 85.00 |
| | - ค่ากิจกรรมพัฒนาผู้เรียน | 1,294,375.00 | 1,294,374.02 | 0.98 | 99.99 |
| | 4.2 ค่าอุปกรณ์การเรียนของนักเรียน สายอาชีพ | 347,880.00 | 328,796.00 | 19,084.00 | 94.51 |
| | 4.3 อุดหนุนทุนเฉลิมราชกุมารี | 30,000.00 | 30,000.00 | 0.00 | 100 |
| | 4.4 โครงการเสริมสร้างนวัตกรรมการ พัฒนาเทคโนโลยีสิ่งประดิษฐ์ของคนรุ่น ใหม่และหุ่นยนต์อาชีวศึกษา | 130,000.00 | 130,000.00 | 0.00 | 100 |
| 5 | งบรายจ่ายอื่น | | | | |
| | 5.1 โครงการลดปัญหาการออกกลางคัน ของผู้เรียนอาชีวศึกษา | 23,000.00 | 22,970.00 | 30.00 | 99.86 |
| | 5.2 โครงการส่งเสริมการประกอบอาชีพ อิสระในกลุ่มผู้เรียนอาชีวศึกษา | 150,000.00 | 150,000.00 | 0.00 | 100 |
| | 5.3 โครงการพัฒนารูปแบบและ ยกระดับคุณภาพศูนย์ซ่อมสร้างเพื่อ ชุมชน (Fix it Center) | 610,000.00 | 609,999.66 | 0.34 | 99.99 |

| ที่ | รายการ | โอนจัดสรร | เบิกจ่ายจริง | คงเหลือสุทธิ | คิดเป็นร้อยละของการเบิกจ่าย |
|-----|---|----------------------|----------------------|---------------------|-----------------------------|
| | 5.4 โครงการขยายและยกระดับ อาชีวศึกษาทวิภาคีสู่คุณภาพ มาตรฐาน | 26,500.00 | 26,500.00 | 0.00 | 100 |
| | 5.5 โครงการเร่งประสิทธิภาพการ สอนครูอาชีวศึกษา | 189,600 | 189,600 | 0.00 | 100 |
| | 5.6 โครงการจัดหาบุคลากรสนับสนุน เพื่อคืนครูให้นักเรียน | 117,600.00 | 117,600.00 | 0.00 | 100 |
| | 5.7 โครงการจ้างครูวิชาชีพผู้ ทรงคุณค่า | 150,000.00 | 150,000.00 | 0.00 | 100 |
| | 5.8 โครงการอนุรักษ์พันธุกรรมพืชอัน เนื่องมาจากพระราชดำริสมเด็จพระ รัตนราชสุตาฯ สยามบรมราชกุมารี | 55,000.00 | 54,965.00 | 35.00 | 99.93 |
| | 5.9 โครงการอาชีวะต้านยาเสพติด | 21,000.00 | 20,871.00 | 129.00 | 99.38 |
| | 5.10 โครงการยกระดับการจัดการ อาชีวศึกษาเพื่อเป็นศูนย์กลางด้าน อาชีวศึกษาของภูมิภาคเอเชีย ตะวันออกเฉียงใต้ | 50,000.00 | 50,000.00 | 0.00 | 100 |
| | 5.11 โครงการส่งเสริมการพัฒนา ศักยภาพกำลังคนด้านวิชาชีพบริเวณ ชายแดนเพื่อรองรับขยายตัวทาง เศรษฐกิจของประเทศ | 50,000.00 | 50,000.00 | 0.00 | 100 |
| | 5.12 โครงการพัฒนาอาชีพต่อยอด อาชีพประชากรวัยแรงงาน กลุ่มเป้าหมายพิเศษและผู้สูงอายุ | 500,000.00 | 499,986.50 | 13.50 | 99.99 |
| | 5.13 โครงการพัฒนาระบบการ ประเมินและการประกันคุณภาพ อาชีวศึกษา | 20,000.00 | 20,000.00 | 0.00 | 100 |
| 6 | เงินรายได้สถานศึกษา | 15,669,419.70 | 7,535,133.10 | 8,134,286.60 | 48.10 |
| | รวมเบิกจ่ายทั้งหมด | 81,576,289.48 | 73,062,013.63 | 8,514,275.85 | 89.56 |

สรุปผลค่าใช้จ่ายเงินงบประมาณ ประจำปีงบประมาณ 2562

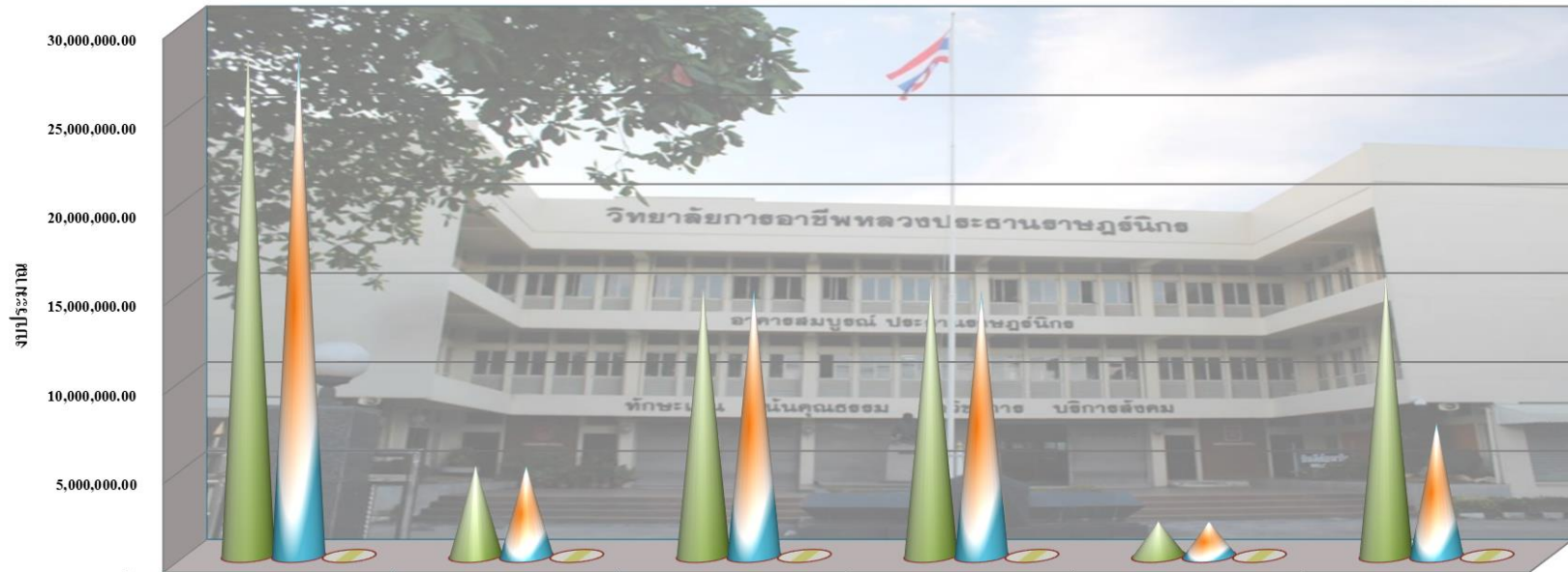

| | งบบุคลากร | งบดำเนินงาน | งบลงทุน | งบเงินอุดหนุน | งบรายจ่ายอื่นๆ | รายได้สถานศึกษา |
|-------------------------------------|---------------|--------------|---------------|---------------|----------------|-----------------|
| ■ โอนจัดสรรประจำปีงบประมาณ 2562 | 28,455,184.78 | 5,093,030.00 | 15,065,300.00 | 15,330,655.00 | 1,962,700.00 | 15,669,419.70 |
| ■ เบิกจ่ายจริง ประจำปีงบประมาณ 2562 | 28,442,718.08 | 5,093,022.18 | 15,052,670.00 | 14,975,978.11 | 1,962,492.16 | 7,535,133.10 |
| ■ ร้อยละ | 100 | 100 | 100 | 98 | 100 | 48 |

แผนภูมิ : สรุปผลค่าใช้จ่ายเงินงบประมาณ ประจำปีงบประมาณ 2562

ตารางที่ 2 รายงานผลการใช้เงินงบประมาณ เงินอุดหนุน และเงินรายได้สถานศึกษา
ประจำปีงบประมาณ พ.ศ.2563

| ที่ | รายการ | งบประมาณ | | | เงินอุดหนุน ปวช. | | | | | เงินรายได้ สถานศึกษา | รวมค่าใช้จ่าย ทั้งหมด |
|-----|-------------------------------|---------------------|---------------------|---------------------|---|--|--|---|--|-------------------------|--------------------------|
| | | ปวช. | ปวส. | ระยะสั้น | อุดหนุนค่า จัดการเรียน การสอน ปีงบประมาณ 2562 | อุดหนุนค่า กิจกรรมพัฒนา ผู้เรียน ปีงบประมาณ 2562 | อุดหนุนค่า หนังสือเรียน ปีงบประมาณ 2562 | อุดหนุนค่า อุปกรณ์การ เรียน ปีงบประมาณ 2562 | อุดหนุนค่า เครื่องแบบ นักเรียน ปีงบประมาณ 2562 | | |
| | รวมงบดำเนินงานทั้งสิ้น | 2,020,330.00 | 1,702,700.00 | 1,370,000.00 | 8,936,450.00 | 1,294,375.00 | 2,725,000.00 | 626,750.00 | 1,240,200.00 | 15,069,419.70 | 34,985,224.70 |
| 1 | งบดำเนินงาน | | | | | | | | | | |
| | 2.1 ค่าตอบแทน | | | | | | | | | | |
| | - ค่าจ้างชั่วคราว (ธุรการ) | - | - | - | 2,371,161.00 | - | - | - | - | 1,721,087.00 | 4,092,248.00 |
| | - ค่าจ้างชั่วคราว (ครูพิเศษ) | - | - | - | 2,299,735.00 | - | - | - | - | 2,031,440.00 | 4,331,175.00 |
| | - ค่าตอบแทนวิทยากร | - | - | - | 57,600.00 | - | - | - | - | 113,400.00 | 171,000.00 |
| | - ค่าตอบแทนนอกเวลา | 36,320.00 | 24,310.00 | 48,640.00 | 8,360.00 | - | - | - | - | 37,376.00 | 155,006.00 |
| | - ค่าสอนพิเศษ | 811,650.00 | 849,300.00 | 84,300.00 | 1,971,720.00 | - | - | - | - | 33,450.00 | 3,750,420.00 |
| | - ค่าสอนภาคฤดูร้อน | - | - | - | - | - | - | - | - | 159,240.00 | 159,240.00 |
| | รวมค่าตอบแทน | 847,970.00 | 873,610.00 | 132,940.00 | 6,708,576.00 | 0.00 | 0.00 | 0.00 | 0.00 | 4,095,993.00 | 12,659,089.00 |

| ที่ | รายการ | งบประมาณ | | | เงินอุดหนุน ปวช. | | | | | เงินรายได้ สถานศึกษา | รวมค่าใช้จ่าย ทั้งหมด |
|-----|----------------------------------|-------------------|-------------------|-------------------|---|--|--|---|--|-------------------------|--------------------------|
| | | ปวช. | ปวส. | ระยะสั้น | อุดหนุนค่า จัดการเรียน การสอน ปีงบประมาณ 2562 | อุดหนุนค่า กิจกรรมพัฒนา ผู้เรียน ปีงบประมาณ 2562 | อุดหนุนค่า หนังสือเรียน ปีงบประมาณ 2562 | อุดหนุนค่า อุปกรณ์การ เรียน ปีงบประมาณ 2562 | อุดหนุนค่า เครื่องแบบ นักเรียน ปีงบประมาณ 2562 | | |
| | 2.2 ค่าใช้สอย | | | | | | | | | | |
| | - ค่าเงินสมทบประกันสังคม | - | - | - | 273,894.00 | - | - | - | - | 148,740.00 | 422,634.00 |
| | - ค่าซ่อมแซมรถยนต์ราชการ | 41,797.69 | 101,347.60 | 39,734.75 | - | - | - | - | - | - | 182,880.04 |
| | - ค่าซ่อมครุภัณฑ์ | 54,111.00 | 130,923.70 | 51,444.40 | - | - | - | - | - | - | 236,479.10 |
| | - ค่าซ่อมสิ่งก่อสร้าง | 23,782.50 | - | 14,519.49 | - | - | - | - | - | - | 38,301.99 |
| | - ค่าใช้จ่ายในการเดินทางไปราชการ | 192,362.00 | 120,724.00 | 148,125.70 | 182,600.00 | - | - | - | - | - | 643,811.70 |
| | - ค่าบำบัดน้ำเสีย | - | - | - | - | - | - | - | - | 15,400.00 | 15,400.00 |
| | - ค่าเก็บขยะมูลฝอย | - | - | - | - | - | - | - | - | 9,000.00 | 9,000.00 |
| | - ค่าสมทบกองทุนทดแทน | | 19,453.00 | - | - | - | - | - | - | - | 19,453.00 |
| | รวมค่าใช้จ่าย | 312,053.19 | 372,448.30 | 253,824.34 | 456,494.00 | 0.00 | 0.00 | 0.00 | 0.00 | 173,140.00 | 1,567,959.83 |

| ที่ | รายการ | งบประมาณ | | | เงินอุดหนุน ปวช. | | | | | เงินรายได้ สถานศึกษา | รวมค่าใช้จ่าย ทั้งหมด |
|-----|---------------------------------|-------------------|-------------------|-------------------|---|--|--|---|--|-------------------------|--------------------------|
| | | ปวช. | ปวส. | ระยะสั้น | อุดหนุนค่า จัดการเรียน การสอน ปีงบประมาณ 2562 | อุดหนุนค่า กิจกรรมพัฒนา ผู้เรียน ปีงบประมาณ 2562 | อุดหนุนค่า หนังสือเรียน ปีงบประมาณ 2562 | อุดหนุนค่า อุปกรณ์การ เรียน ปีงบประมาณ 2562 | อุดหนุนค่า เครื่องแบบ นักเรียน ปีงบประมาณ 2562 | | |
| | 2.3 ค่าวัสดุ | | | | | | | | | | |
| | - ค่าวัสดุการศึกษา | - | 146,391.00 | 106,003.00 | 929,638.80 | - | - | - | - | 60,659.00 | 1,242,691.80 |
| | - ค่าวัสดุเชื้อเพลิงและหล่อลื่น | 83,389.80 | 81,405.40 | 99,098.55 | - | - | - | - | - | - | 263,893.75 |
| | - ค่าวัสดุโฆษณาและเผยแพร่ | 1,300.00 | - | 2,460.00 | - | - | - | - | - | - | 3,760.00 |
| | - ค่าวัสดุไฟฟ้าและวิทยุ | 15,529.07 | 9,811.56 | - | - | - | - | - | - | - | 25,340.63 |
| | - ค่าวัสดุคอมพิวเตอร์ | 7,500.00 | - | - | - | - | - | - | - | - | 7,500.00 |
| | - ค่าวัสดุงานบ้านงานครัว | 4,220.00 | - | 8,350.15 | - | - | - | - | - | 19,499.00 | 32,069.15 |
| | - ค่าวัสดุสื่อการเรียนการสอน | - | - | - | - | - | - | - | - | - | 0.00 |
| | - ค่าวัสดุก่อสร้าง | - | - | - | - | - | - | - | - | - | 0.00 |
| | - ค่าวัสดุวารสารและตำรา | - | - | - | - | - | - | - | - | 23,355.00 | 23,355.00 |
| | - ค่าวัสดุสำนักงาน | 48,139.30 | 57,990.30 | 46,868.55 | 21,097.70 | - | - | - | - | - | 174,095.85 |
| | รวมค่าวัสดุ | 160,078.17 | 295,598.26 | 262,780.25 | 950,736.50 | 0.00 | 0.00 | 0.00 | 0.00 | 103,513.00 | 1,772,706.18 |

| ที่ | รายการ | งบประมาณ | | | เงินอุดหนุน ปวช. | | | | | เงินรายได้ สถานศึกษา | รวมค่าใช้จ่าย ทั้งหมด |
|-----|--|----------------------|-------------------|-------------------|---|--|--|---|--|-------------------------|--------------------------|
| | | ปวช. | ปวส. | ระยะสั้น | อุดหนุนค่า จัดการเรียน การสอน ปีงบประมาณ 2562 | อุดหนุนค่า กิจกรรม พัฒนาผู้เรียน ปีงบประมาณ 2562 | อุดหนุนค่า หนังสือเรียน ปีงบประมาณ 2562 | อุดหนุนค่า อุปกรณ์การ เรียน ปีงบประมาณ 2562 | อุดหนุนค่า เครื่องแบบ นักเรียน ปีงบประมาณ 2562 | | |
| | 2.4 ค่าสาธารณูปโภค (โอนจัดสรรเฉพาะ) | 612,547.00 | - | - | - | - | - | - | - | - | 612,547.00 |
| | 2.5 ค่าสาธารณูปโภค (งบดำเนินการ) | 87,678.16 | 161,042.99 | 705,571.52 | 541,156.59 | - | - | - | - | 1,348,893.45 | 2,844,342.71 |
| | รวมค่าสาธารณูปโภค | 700,225.16 | 161,042.99 | 705,571.52 | 541,156.59 | 0.00 | 0.00 | 0.00 | 0.00 | 1,348,893.45 | 3,456,889.71 |
| 2 | งบลงทุน | | | | | | | | | | |
| | ค่าครุภัณฑ์ | | | | | | | | | | |
| | - เครื่องกลึงขนาดยืนศูนย์เหนือแท่น 165 มม. พร้อมอุปกรณ์ | 1,480,370.00 | - | - | - | - | - | - | - | - | 1,480,370.00 |
| | - กล้องวัดมุมชนิดอิเล็กทรอนิกส์อ่านค่ามุมได้ละเอียด 5 ฟลิปดา | 96,000.00 | - | - | - | - | - | - | - | - | 96,000.00 |
| | ที่ดินและสิ่งก่อสร้าง | | | | | | | | | | |
| | - อาคารเรียนและปฏิบัติการ พื้นที่ไม่ต่ำกว่า 1,920 ตารางเมตร | 13,468,300.00 | - | - | - | - | - | - | - | - | 13,468,300.00 |
| | รวมงบลงทุน | 15,044,670.00 | 0.00 | 0.00 | 0.00 | 0.00 | 0.00 | 0.00 | 0.00 | 0.00 | 15,044,670.00 |

| ที่ | รายการ | งบประมาณ | | | เงินอุดหนุน ปวช. | | | | | เงินรายได้ สถานศึกษา | รวมค่าใช้จ่าย ทั้งหมด |
|-----|-------------------------------------|-------------|-------------|-------------|---|--|--|---|--|-------------------------|--------------------------|
| | | ปวช. | ปวส. | ระยะสั้น | อุดหนุนค่า จัดการเรียน การสอน ปีงบประมาณ 2562 | อุดหนุนค่า กิจกรรมพัฒนา ผู้เรียน ปีงบประมาณ 2562 | อุดหนุนค่า หนังสือเรียน ปีงบประมาณ 2562 | อุดหนุนค่า อุปกรณ์การ เรียน ปีงบประมาณ 2562 | อุดหนุนค่า เครื่องแบบ นักเรียน ปีงบประมาณ 2562 | | |
| 3 | งบเงินอุดหนุน | | | | | | | | | | |
| | โครงการสนับสนุนเรียนฟรี 15 ปี | | | | | | | | | | |
| | - ค่าอุปกรณ์การเรียน | - | - | - | - | - | - | 476,560.00 | - | - | 476,560.00 |
| | - ค่าหนังสือเรียน | - | - | - | - | - | 2,714,439.05 | - | - | - | 2,714,439.05 |
| | - ค่ากิจกรรมพัฒนาคุณภาพ ผู้เรียน | - | - | - | - | - | - | - | - | - | 0.00 |
| | - ค่าเครื่องแบบนักเรียน | - | - | - | - | - | - | - | 1,054,800.00 | - | 1,054,800.00 |
| | รวมงบเงินอุดหนุน | 0.00 | 0.00 | 0.00 | 0.00 | 0.00 | 2,714,439.05 | 476,560.00 | 1,054,800.00 | 0.00 | 4,245,799.05 |
| 4 | งบรายจ่ายอื่น ๆ | | | | | | | | | | |
| | - โครงการฝ่ายบริหาร ทรัพยากร | - | - | - | - | - | - | - | - | 437,624.53 | 437,624.53 |
| | - โครงการฝ่ายแผนงานฯ | - | - | - | 130,500.00 | - | - | - | - | 165,126.00 | 295,626.00 |
| | - โครงการฝ่ายพัฒนา การศึกษา | - | - | - | - | 599,915.52 | - | - | - | 792,877.00 | 1,392,792.52 |

| ที่ | รายการ | งบประมาณ | | | เงินอุดหนุน ปวช. | | | | | เงินรายได้ สถานศึกษา | รวมค่าใช้จ่าย ทั้งหมด |
|-----|--|--------------|--------------|--------------|---|--|--|---|--|-------------------------|--------------------------|
| | | ปวช. | ปวส. | ระยะสั้น | อุดหนุนค่า จัดการเรียน การสอน ปีงบประมาณ 2562 | อุดหนุนค่า กิจกรรมพัฒนา ผู้เรียน ปีงบประมาณ 2562 | อุดหนุนค่า หนังสือเรียน ปีงบประมาณ 2562 | อุดหนุนค่า อุปกรณ์การ เรียน ปีงบประมาณ 2562 | อุดหนุนค่า เครื่องแบบ นักเรียน ปีงบประมาณ 2562 | | |
| | - โครงการฝ่ายวิชาการ | - | - | 14,880.00 | - | 465,137.50 | - | - | - | 319,771.00 | 799,788.50 |
| | - เงินสำรองฉุกเฉิน (โครงการ นอกแผนฯ) | - | - | - | - | - | - | - | - | 128,731.20 | 128,731.20 |
| | รวมงบรายจ่ายอื่นๆ | 0.00 | 0.00 | 14,880.00 | 130,500.00 | 1,065,053.02 | 0.00 | 0.00 | 0.00 | 1,844,129.73 | 3,054,562.75 |
| | รวมค่าใช้จ่ายงบดำเนินงาน ทั้งหมด | 2,020,326.52 | 1,702,699.55 | 1,369,996.11 | 8,787,463.09 | 1,065,053.02 | 2,714,439.05 | 476,560.00 | 1,054,800.00 | 7,565,669.18 | 22,511,207.47 |
| | สำรองฉุกเฉิน/คงเหลือจาก เงินโอนจัดสรรจริง | 3.48 | 0.45 | 3.89 | 0.91 | 0.98 | 0.95 | 150,190.00 | 185,400.00 | 7,503,750.52 | 12,474,017.23 |
| | พักเบิกปี 62 | 0.00 | 0.00 | 0.00 | 148,986.00 | 229,321.00 | 10,560.00 | 0.00 | 0.00 | 0.00 | |

ตารางที่ 3 เปรียบเทียบผลการใช้จ่ายเงินงบประมาณ ประจำปีงบประมาณ พ.ศ.2562

| ที่ | รายการ | ปี 2561 | ปี 2562 |
|-----|---------------------|---------------|---------------|
| 1 | งบบุคลากร | 32,203,667.42 | 28,442,718.08 |
| 2 | งบดำเนินงาน | 5,112,487.44 | 5,093,022.18 |
| 3 | งบลงทุน | 16,252,009.08 | 15,052,670.00 |
| 4 | งบเงินอุดหนุน | 12,796,164.94 | 14,975,978.11 |
| 5 | งบรายจ่ายอื่นๆ | 1,446,998.00 | 1,962,492.16 |
| 6 | เงินรายได้สถานศึกษา | 6,454,759.11 | 7,535,133.10 |
| | รวมทั้งสิ้น | 74,266,085.99 | 73,062,013.63 |

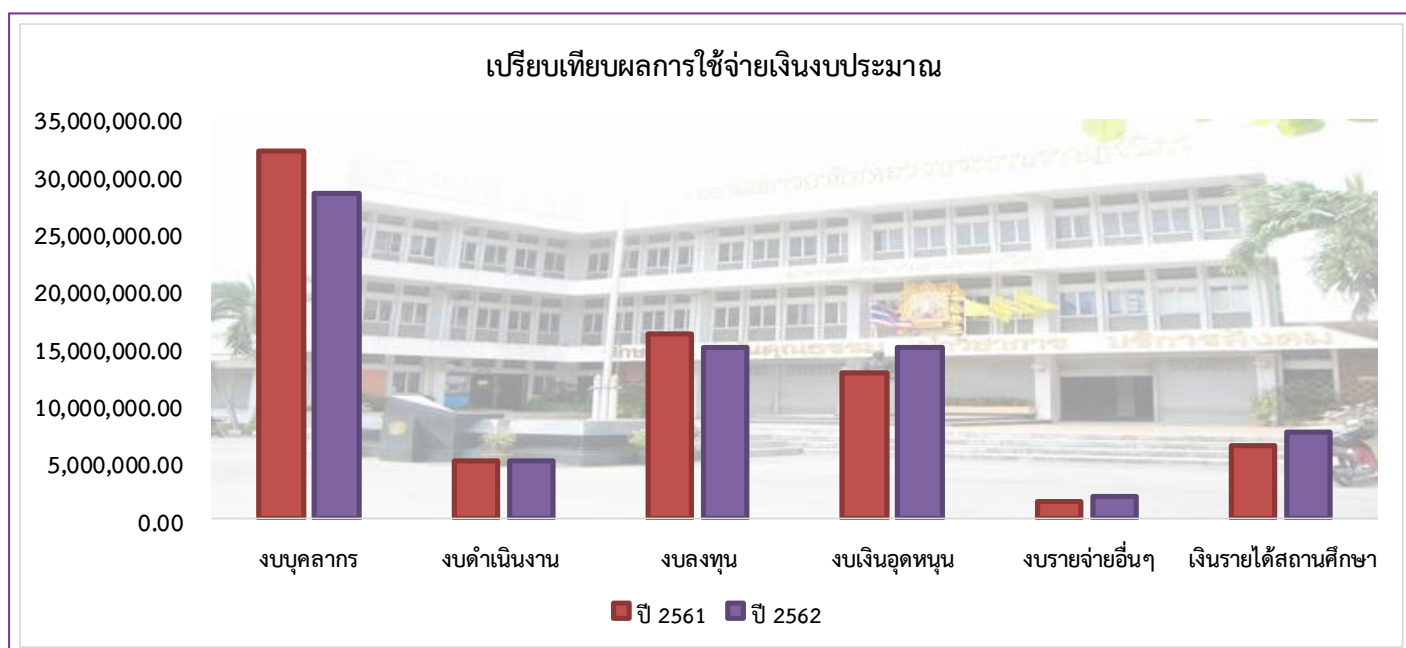

แผนภูมิ : เปรียบเทียบผลการใช้จ่ายเงินงบประมาณ

| ที่ | รายการ | เงินรายได้สถานศึกษา | คิดเป็นร้อยละ | หมายเหตุ |
|-----------------|-------------------------------------|---------------------|---------------|----------|
| 1 | ค่าตอบแทน | 4,095,993.00 | 54.14 | |
| 2 | ค่าใช้สอย | 173,140.00 | 2.29 | |
| 3 | ค่าวัสดุ | 103,513.00 | 1.37 | |
| 4 | ค่าสาธารณูปโภค | 1,348,893.45 | 17.83 | |
| 5 | งบรายจ่ายอื่น (โครงการตามภาระงาน | 1,844,129.73 | 24.37 | |
| รวมจ่ายทั้งสิ้น | | 7,565,669.18 | 100.00 | |

